

Secretaría de Desarrollo Social
Subsecretaría de Desarrollo Social y Humano
LINEAMIENTOS DE OPERACIÓN PROGRAMAS DE DESARROLLO SOCIAL Y HUMANO
Ramo 20.- Desarrollo Social

AA432AB009060AAJTAAD

Folio de Solicitud: 10991

Hoja 1 de 2

Anexo Técnico de: AUTORIZACION

Entidad Federativa: 14 JALISCO

Clave, Nombre y Tipo de Marginación: MM 645

Clave y Nombre del Municipio: 14026 CONCEPCION DE BUENOS AIRES.

Instancia Ejecutora: 14026 AYUNTAMIENTO DE CONCEPCION DE BUENOS AIRES -
Dependencia Normativa: 25695 COMISION ESTATAL DEL AGUA -
Actividad Prioritaria: S061 PROGRAMA 3X1 PARA MIGRANTES

Programa: SD ALCANTARILLADO

Subprograma: 3 CONSTRUCCION

Inciso: 0 SIN INCISO

Clave y Nombre de la Localidad: 140260001 CONCEPCION DE BUENOS AIRES Pob: 4744 Estatus: ACTIVA Grad.Loc: MM Grad.Mpio: MM Mpio: Otros

Aportación del Banco Interamericano de Desarrollo: 0.00

| Denominación del Proyecto, Obra o Acción | Situación de la Obra | Fecha de Inicio y Término | Modalidad de Ejecución | Pesos | | Avance Físico al Ejercicio Anterior % | Estructura Financiera 2014 Autorizada | | | | | | Proyecto Intermedio * | Metas Totales del Proyecto | | Concurrencia | | No. de Beneficiarios | | Avance Físico al 31/12/2014 % |
|---|--|---------------------------|--------------------------|-------------|--------------------|---------------------------------------|---------------------------------------|-----------|-----------|-----------|---------------|-------|-----------------------|----------------------------|----------|--------------------|---------------------|----------------------|----|-------------------------------|
| | | | | Costo Total | Inversión Aplicada | | Suma | Federal | Estatal | Municipal | Participantes | Otros | | Unidad de Medida | Cantidad | No. Obra Principal | No. Obra Secundario | H | M | |
| | | | | | | | | | | | | | | | | | | | | |
| CONSTRUCCION DE RED DE ALCANTARILLADO EN LA CALLE DONATO GUERRA | INICIA Y TERMINA EN EL MISMO EJERCICIO | 15/06/2014 31/12/2014 | ADMINISTRATIVO INDIRECTA | 397,968.00 | 0.00 | 0 | 397,968.00 | 99,492.00 | 99,492.00 | 99,492.00 | 99,492.00 | 0.00 | NO | METRO LINEAL | 327,590 | 43X1140090 60 | 101 | 123 | 56 | 100 |
| Información Complementaria | | | | | | | | | | | | | | | | | | | | |

Información Complementaria

Características Generales de la Obra:

EXTENDER LA RED DE ALCANTARILLADO

3X1 Migrantes (Organización o Club)

Nombre: CLUB CONCEPCION DE BUENOS AIRES

Ubicación: BRENTWOOD

Estado: CALIFORNIA

Condado: Contra Costa

| Conceptos de Obra, Proyecto o Acción a Ejecutar en 2014 | | | | | | | | | | | | |
|--|------------------|----------|-----------------|-----------|-----------|-----------|---------------|-------|------------|--|--|--|
| Concepto | Unidad de Medida | Cantidad | Precio Unitario | Federal | Estatal | Municipal | Participantes | Otros | Total | | | |
| CAPITAL DE TRABAJO | | | | | | | | | | | | |
| TRAZO Y NIVELACION CON EQUIPO TOPOGRAFICO PARA ESTABLECER TRAZO , ELSES Y NIVELES | METRO LINEAL | 327.59 | 8.66 | 709.25 | 709.25 | 709.25 | 709.25 | 0.00 | 2,837.00 | | | |
| DEMOLICION DE EMPEDRADO EXISTENTE EN SU CASO AHOGADO EN MORTERO DE UN ESPESOR DE 15 CM | METRO CUADRADO | 163.79 | 21.64 | 886.00 | 886.00 | 886.00 | 886.00 | 0.00 | 3,544.00 | | | |
| CARGA Y RETIRO DE ESCOMBRO FUERA DE LA OBRA CON EQUIPO MECANICO | METRO CUBICO | 32.75 | 298.66 | 2,445.25 | 2,445.25 | 2,445.25 | 2,445.25 | 0.00 | 9,781.00 | | | |
| EXCAVACION DE CEPAS DE 50 CMS DE ANCHO EN TERRENO TIPO II CON PROFUNDIDA DE 0.00 A 2.00 M, INCLUYE ALINE DE TALUDES Y DE FONDO | METRO CUBICO | 327.59 | 152.93 | 12,524.50 | 12,524.50 | 12,524.50 | 12,524.50 | 0.00 | 50,098.00 | | | |
| SUMINISTRO Y COLOCACION DE TUBERIA PVC SERIE 25 DE 200 M DE DIAMETRO, INCLUYE ANILLOS Y CAMPANA | METRO LINEAL | 327.59 | 339.95 | 27,841.00 | 27,841.00 | 27,841.00 | 27,841.00 | 0.00 | 111,364.00 | | | |
| SUMINISTRO Y COLOCACION DE TUBERIA SERIE 25 DE 150 MM EN RAMALES DE DESCARGAS, INCLUYE COLOCACION DE SILLEAS Y CODO 45 | PIEZA | 56.00 | 1,282.73 | 17,958.25 | 17,958.25 | 17,958.25 | 17,958.25 | 0.00 | 71,833.00 | | | |
| CONSTRUCCION DE REGISTRO PARA DESCARGAS DOMICILIARIAS SOBRE BANQUETA, DE DIAMETRO DE 0.60 A 0.40 M Y 0.80 M DE PROFUNDIDAD, MEDIDA INTERIORES, SOBRE PLANTILLA DE CONCRETO DE UN F.C= 150 KG/CM2 DE 10 CM DE ESPESOR, MURO DE LADRILLO, 15-13.5-26 DE 15 CM DE ESPESOR, APLANADO INTERIOR, INCLUYE EXCAVACION, BROCAL Y TAPA Foro DE 36 CM DE DIAMETRO, PROMEDIO | PIEZA | 56.00 | 983.86 | 13,774.00 | 13,774.00 | 13,774.00 | 13,774.00 | 0.00 | 55,096.00 | | | |
| ENCAMADO Y ACOSTILLADO DE TUBERIA CON MATERIAL PRODUCTO DE LA EXCAVACION, INCLUYE COMPACTACION | METRO LINEAL | 327.59 | 71.84 | 5,883.50 | 5,883.50 | 5,883.50 | 5,883.50 | 0.00 | 23,534.00 | | | |
| RELLENO MANUAL DE CEPAS CON MATERIAL PRODUCTO DE LA EXCAVACION, INCLUYE COMPACTACION A CADA 30 CM | METRO CUBICO | 327.59 | 167.66 | 13,728.50 | 13,728.50 | 13,728.50 | 13,728.50 | 0.00 | 54,914.00 | | | |
| CONSTRUCCION DE POZO DE VISITA COMUN DE 1.20 A 0.60 M DE DIAMETRO X1.50 M | PIEZA | 1.00 | 3,153.50 | 3,153.50 | 3,153.50 | 3,153.50 | 3,153.50 | 0.00 | 12,614.00 | | | |

LIC. SALVADOR RICO CASTELO
SECRETARIO DE DESARROLLO E INTEGRACION SOCIAL

C. GONZALO ZUNIGA ARIAS
PRESIDENTE MUNICIPAL DE CONCEPCION DE BUENOS AIRES

LIC. GLORIA JUDITH ROSAS MALDONADO
DELEGADA FEDERAL DE LA SEDESOL EN EL ESTADO DE JALISCO

Núm. Proyecto, Obra o Acción: 43X114009060

Núm. Proyecto, Obra o Acción: 43X114009060

Fecha de Elaboración: 15/05/2014

Entidad Federativa: 14 JALISCO

Instancia Ejecutora: 14026 AYINTAMIENTO DE CONCEPCION DE BUENOS AIRES

Fecha de Elaboración: 15/05/2014

Clave, Nombre y Tipo de Marginación: MM 645

Instancia Ejecutora: 14026 AYUNTAMIENTO DE CONCEPCION DE BUENOS AIRES -
Dependencia Normativa: 25695 COMISION ESTATAL DEL AGUA -

Programa: SD ALCANTARILLADO

Clave y Nombre del Municipio y Año de Construcción

Actividad Prioritaria: S061 PROGRAMA 3X1 PARA MIGRANTES

Subprograma: 3 CONSTRUCCION

Inciso: 0 SIN INCISO

Clave y Nombre de la Localidad: 140260001 CONCEPCIÓN DE BUENOS AIRES

Pob: 4744 Estatus: ACTIVA Grad.Loc: MM Grad.Mpio: MM Mpio: Otros

Aportación del Banco Interamericano de Desarrollo: 0.00

| Conceptos de Obra, Proyecto o Acción a Ejecutar en 2014 | | | | | | | | | |
|--|------------------|----------|-----------------|-----------|-----------|-----------|---------------|-------|------------|
| Concepto | Unidad de Medida | Cantidad | Precio Unitario | Federal | Estatal | Municipal | Participantes | Otros | Total |
| DE PROFUNDIDAD MEDIDAS INTERIORES CON PLANTILLA DE CONCRETO DE UN F.C.= 150 KG/CM2 DE 15 CM DE ESPESOR. MURO DE LADRILLO DE 28 CM DE ESPESOR. APLANADO PUEDO DE INTERIORES INCLUYE ESCALON DE VARILLA DE 1/2. FORJADO DE MEDIAS CAÑAS JUEGO DE BROCAL Y TAPA | | | | | | | | | |
| LIMPIEZA DURANTE LA EJECUCION Y AL FINAL DE LA OBRA. LA PLACA VIENE EN LA OBRA DE AGUA POTABLE | METRO LINEAL | 327.59 | 7.18 | 588.25 | 588.25 | 588.25 | 588.25 | 0.00 | 2,353.00 |
| | | | Subtotal: | 99,492.00 | 99,492.00 | 99,492.00 | 99,492.00 | 0.00 | 397,968.00 |
| | | | Total: | 99,492.00 | 99,492.00 | 99,492.00 | 99,492.00 | 0.00 | 397,968.00 |

MACROLOCALIZACION

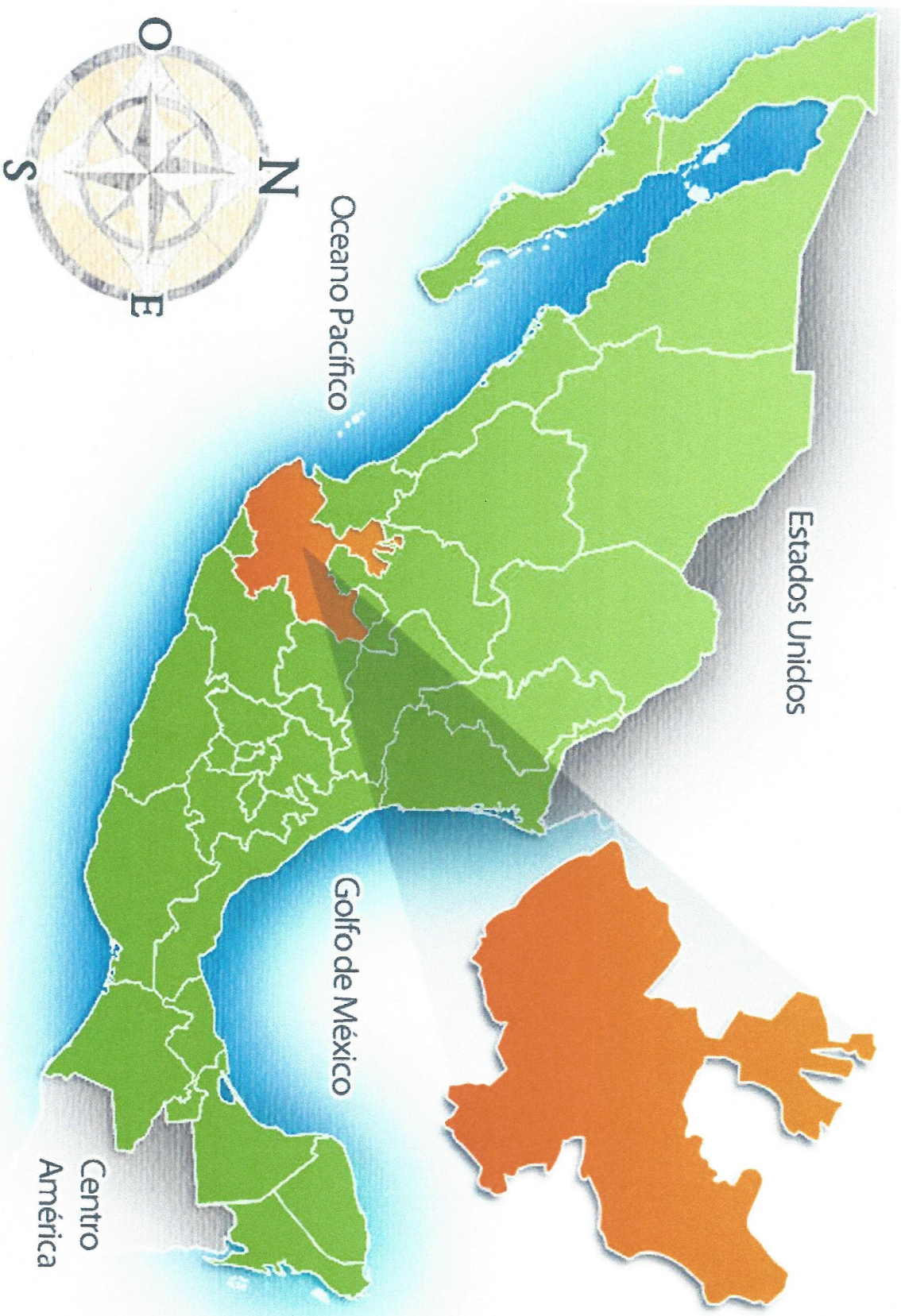

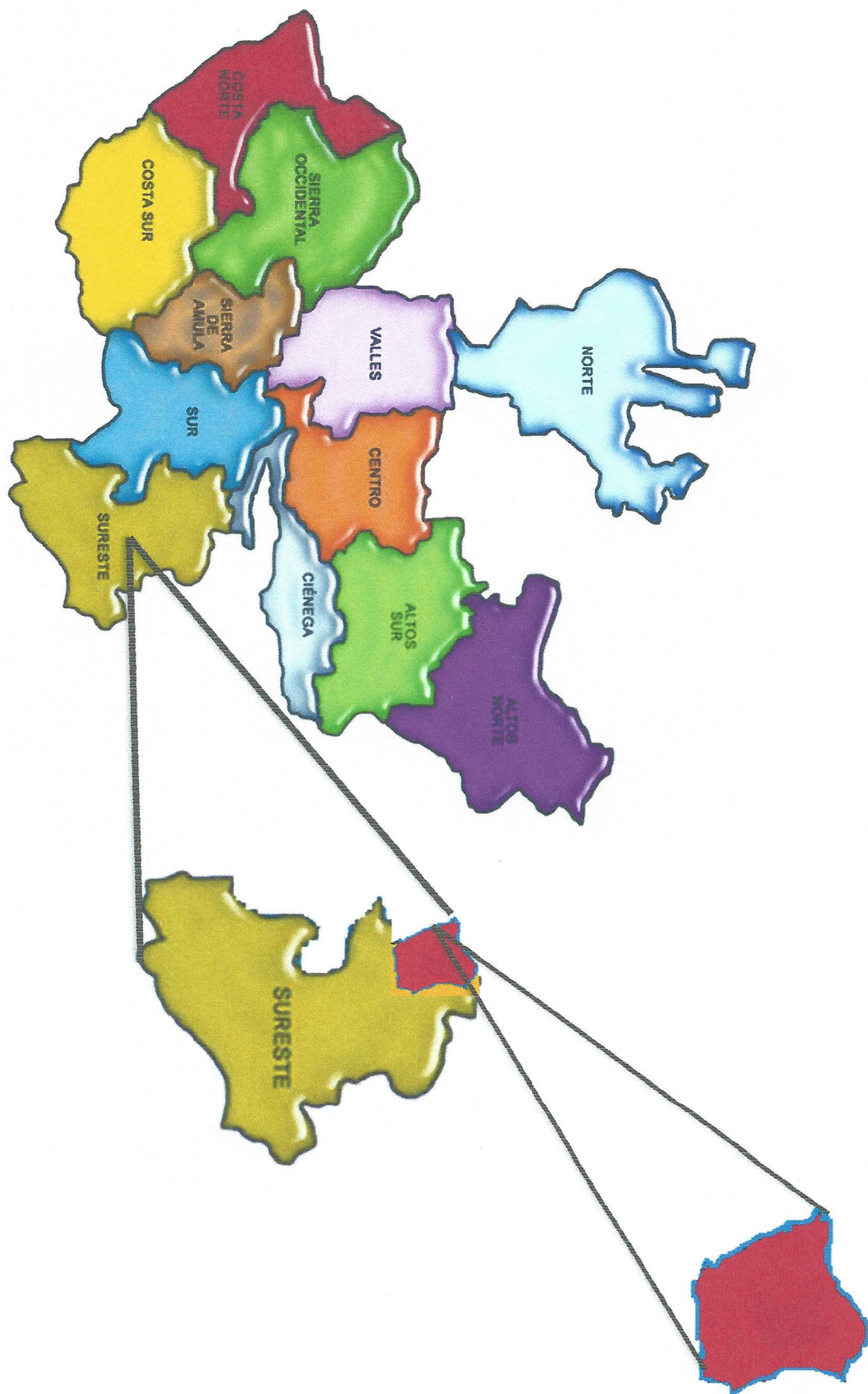

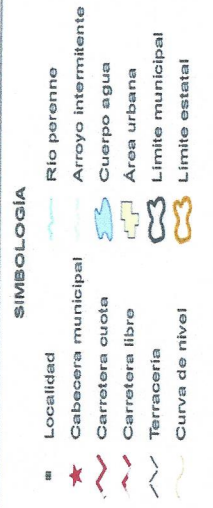
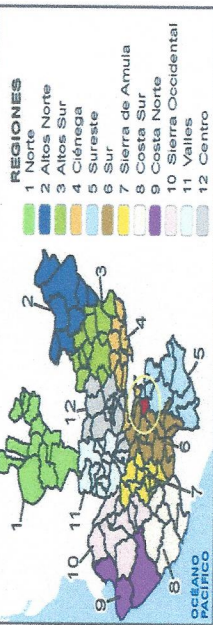
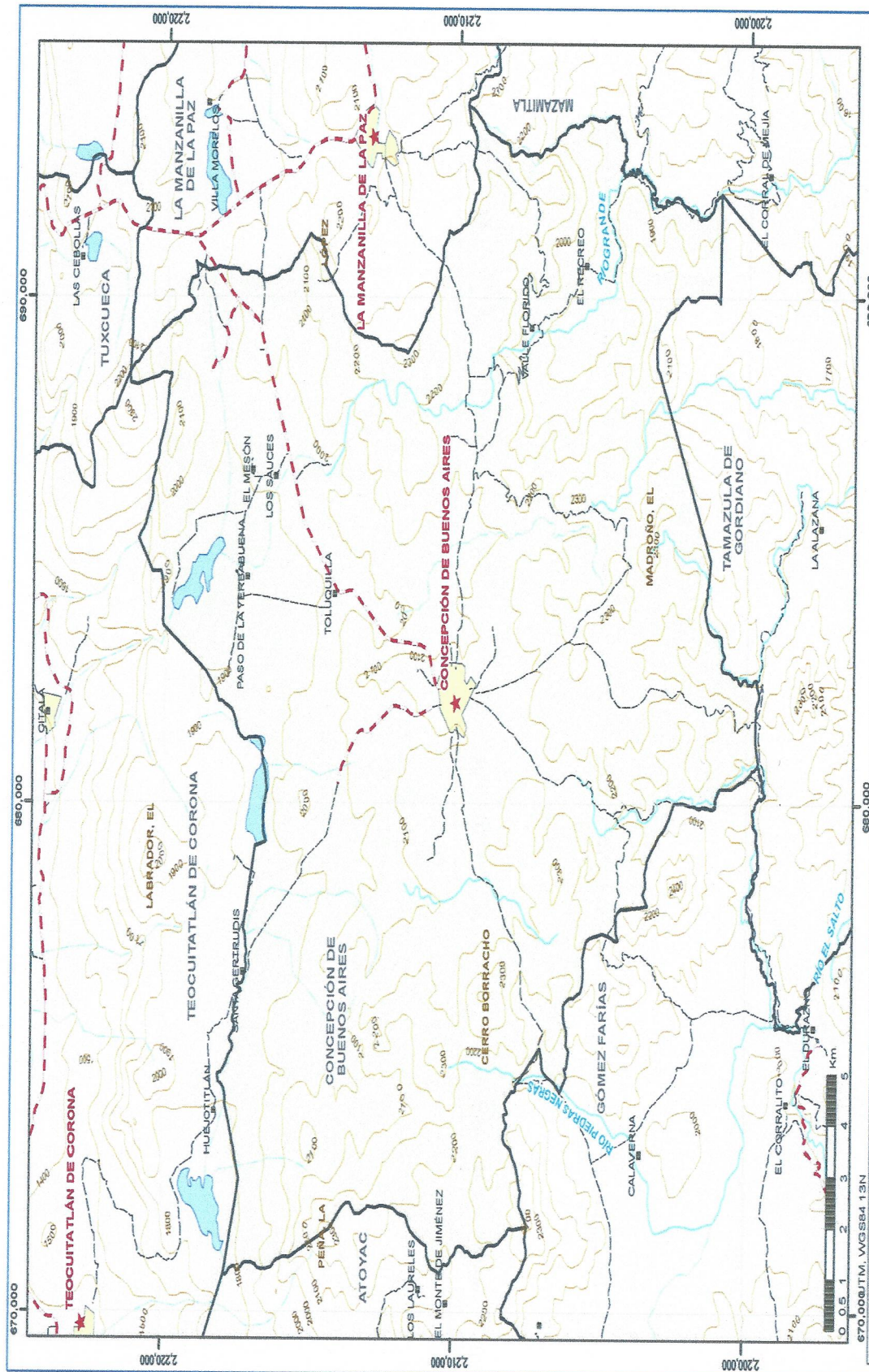

CONCEPCIÓN DE BUENOS AIRES MAPA BASE

1.- Conjunto de datos vectoriales y toponímicos esc 1:250,000 (INEGI), 2000
2.- Atlas de Caminos y Carreteras del Estado de Jalisco (ITEJ), 2011.
3.- Mapas estatales y municipales del "Mapa General del Estado de Jalisco 2012"

INSTITUTO DE INFORMACIÓN TERRITORIAL
DEL ESTADO DE JALISCO

RED DE ALCANTARILLADO CALLE DONATO GUERRA

FOTO SATELITAL



RED DE ALCANTARILLADO CALLE DONATO GUERRA

MICROLOCALIZACIÓN



Secretaría de Desarrollo Social
Subsecretaría de Desarrollo Social y Humano
LINEAMIENTOS DE OPERACIÓN PROGRAMAS DE DESARROLLO SOCIAL Y HUMANO
Ramo 20.- Desarrollo Social

AAAZyABw007231AAAGRAAL

Folio de Solicitud: 10991

Hoja 1 de 1

Anexo Técnico de : AUTORIZACIÓN

Entidad Federativa: 14 JALISCO

Clave,Nombre y Tipo de Marginación: MM 645

Clave y Nombre del Municipio: 14026 CONCEPCION DE BUENOS AIRES

Instancia Ejecutora: 14026 AYUNTAMIENTO DE CONCEPCION DE BUENOS AIRES -
Dependencia Normativa: 25695 COMISION ESTATAL DEL AGUA -
Actividad Prioritaria: S061 PROGRAMA 3X1 PARA MIGRANTES

Clave y Nombre de la Localidad: 140260001 CONCEPCION DE BUENOS AIRES Pob: 4744 Estatus: ACTIVA Grad.Loc: MM Grad.Mpio: MM Mpio: Otros

Programa: SC AGUA POTABLE
Subprograma: 3 CONSTRUCCION
Inciso: 0 SIN INCISO

Aportación del Banco Interamericano de Desarrollo: 0.00

| Denominación del Proyecto, Obra o Acción | Situación de la Obra | Fecha de Inicio y Término | Modalidad de Ejecución | Preses | | Avance Físico al Ejercicio Anterior % | Estructura Financiera 2014 Autorizada | | | | | | Proyecto Inter municipal | Becas Totales del Proyecto | | Concurrentes | | Beneficiarios | | Avance Físico al 31/12/2014 % |
|--|--|---------------------------|------------------------|-------------|--------------------|---------------------------------------|---------------------------------------|-----------|-----------|-----------|---------------|-------|--------------------------|----------------------------|-----------|--------------------|---------------------|---------------|-----|-------------------------------|
| | | | | Costo Total | Inversión Aplicada | | Suma | Federal | Estatal | Municipal | Participantes | Otros | | Unidad de Medida | Capacidad | No. Obra Principal | No. Obra Secundario | H | M | |
| RED DE AGUA POTABLE CALLE DONATO GUERRA | INICIA Y TERMINA EN EL MISMO EJERCICIO | 09/06/2014 31/12/2014 | ADMINISTRACION DIRECTA | 191,164.00 | 0.00 | 0 | 191,164.00 | 47,791.00 | 47,791.00 | 47,791.00 | 47,791.00 | 0.00 | NO | TOMA DOMICILIARIA | 36,000 | 43X140072 31 | | 101 | 123 | 56 |
| | | | | | | | | | | | | | SI NO | | | | | | | 100 |

Información Complementaria

Características Generales de la Obra:

RED DE AGUA POTABLE

3X1 Migrantes (Organización o Club)
Nombre: CLUB CONCEPCION DE BUENOS AIRES
Ubicación: BRENTWOOD
Estado: CALIFORNIA
Condado: Contra Costa

| Conceptos de Obra, Proyecto o Acción a Ejecutar en 2014 | | | | | | | | | | |
|--|------------------|----------|-----------------|-----------|-----------|-----------|---------------|-------|------------|--|
| Concepto | Unidad de Medida | Cantidad | Precio Unitario | Federal | Estatal | Municipal | Participantes | Otros | Total | |
| CAPITAL DE TRABAJO | | | | | | | | | | |
| Trazo y nivelación con equipo topográfico para establecer trazo, ejes y niveles. | METRO LINEAL | 327.59 | 8.66 | 709.25 | 709.25 | 709.25 | 709.25 | 0.00 | 2,837.00 | |
| Escavación de cepas de 40 cm en línea principal de red agua potable, en terreno tipo II | METRO CUBICO | 131.04 | 161.15 | 5,279.25 | 5,279.25 | 5,279.25 | 5,279.25 | 0.00 | 21,117.00 | |
| suministro y colocación de tubería de pvc RD-26 de 3 pulgadas hidráulico incluye material y mano de obra | METRO LINEAL | 327.59 | 184.98 | 15,149.50 | 15,149.50 | 15,149.50 | 15,149.50 | 0.00 | 60,598.00 | |
| Colocación de toma de agua domiciliaria incluye material y mano de obra | PIEZA | 56.00 | 816.18 | 11,426.50 | 11,426.50 | 11,426.50 | 11,426.50 | 0.00 | 45,706.00 | |
| Encamado y acostillado de tubería con material producto de la escavación, incluye compactación | METRO CUADRADO | 327.59 | 80.03 | 6,554.25 | 6,554.25 | 6,554.25 | 6,554.25 | 0.00 | 26,217.00 | |
| Relleno manual de cepas con material producto de escavación, incluye compactado y afine | METRO CUBICO | 131.04 | 167.63 | 5,491.50 | 5,491.50 | 5,491.50 | 5,491.50 | 0.00 | 21,966.00 | |
| Construcción de registro para agua potable incluye concepción te, brida, llave compuerta y tapa | PIEZA | 2.00 | 5,111.50 | 2,555.75 | 2,555.75 | 2,555.75 | 2,555.75 | 0.00 | 10,223.00 | |
| PLACA INFORMATIVA | PIEZA | 1.00 | 2,500.00 | 625.00 | 625.00 | 625.00 | 625.00 | 0.00 | 2,500.00 | |
| | | | Subtotal: | 47,791.00 | 47,791.00 | 47,791.00 | 47,791.00 | 0.00 | 191,164.00 | |
| | | | Total: | 47,791.00 | 47,791.00 | 47,791.00 | 47,791.00 | 0.00 | 191,164.00 | |

LIC. SALVADOR RIZO CASTELO
SECRETARIO DE DESARROLLO E INTEGRACION SOCIAL

C. GONZALO ZUÑIGA ARIAS
PRESIDENTE MUNICIPAL DE CONCEPCION DE BUENOS AIRES

LIC. GLORIA JUDITH ROJAS MALDONADO
DELEGADA FEDERAL DE LA SEDESOL EN EL ESTADO DE JALISCO

MACROLOCALIZACION

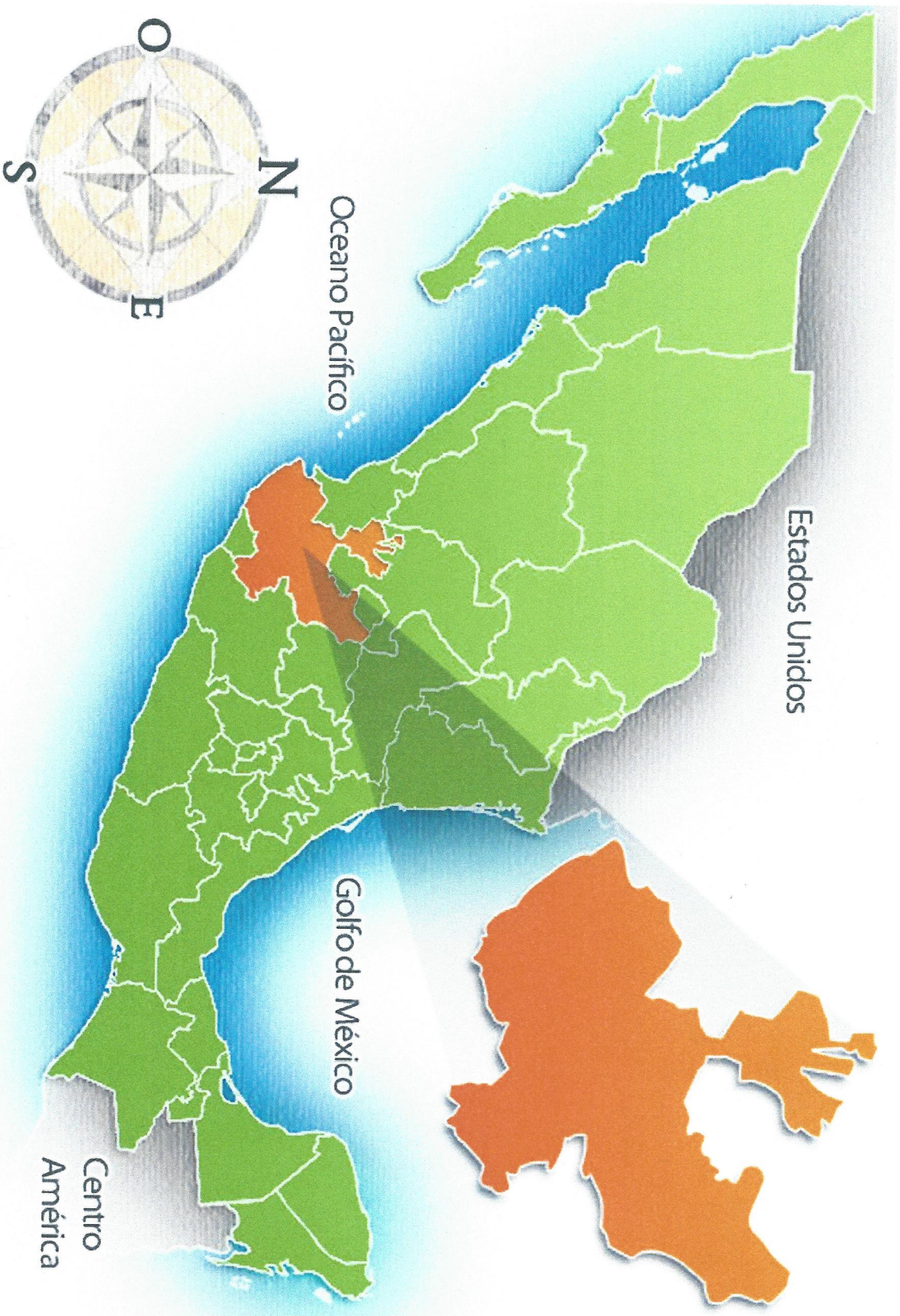

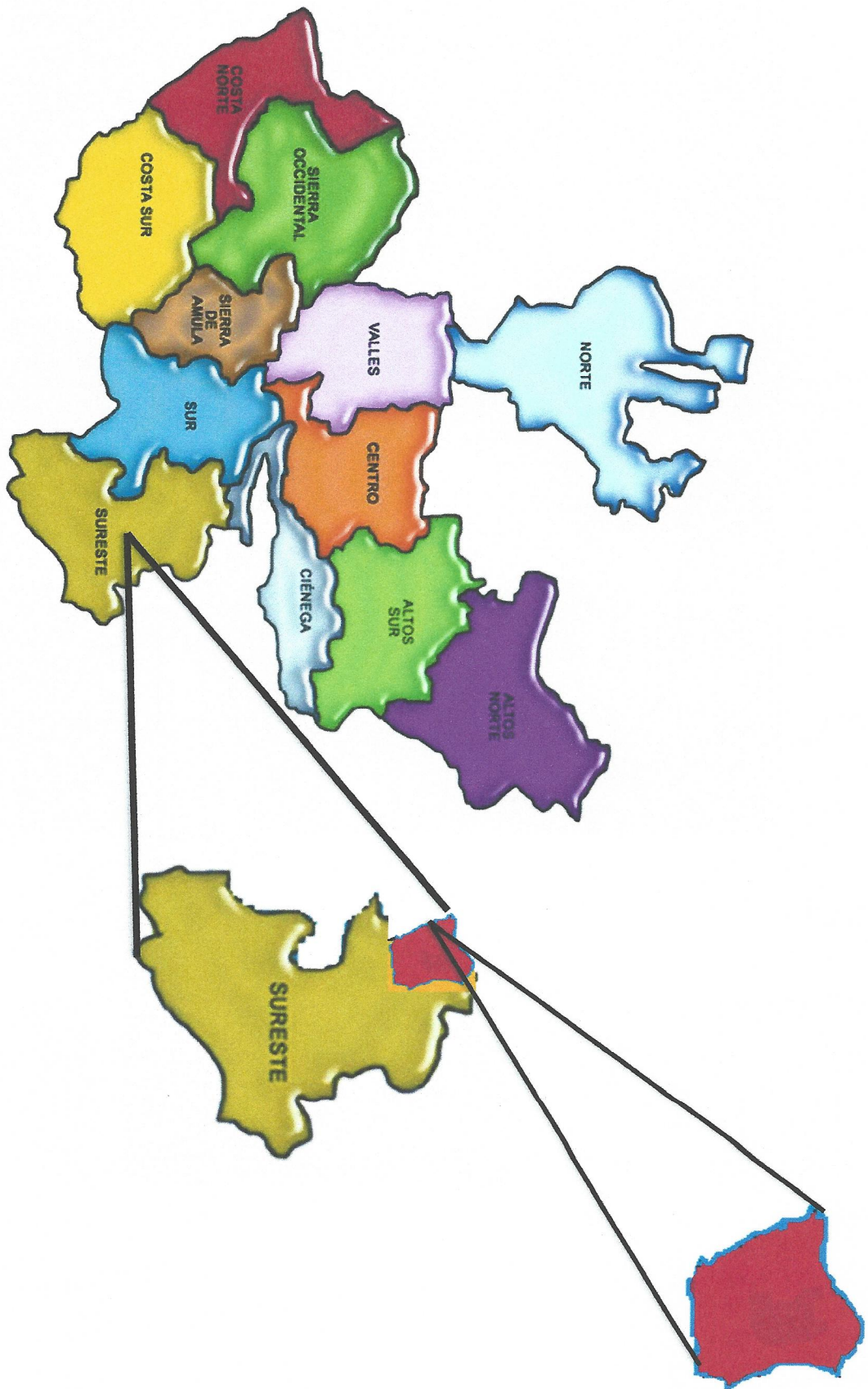

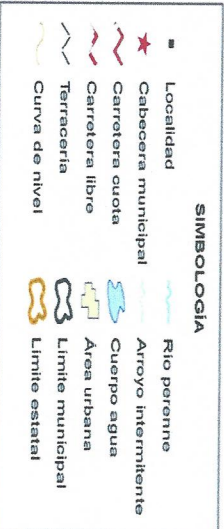
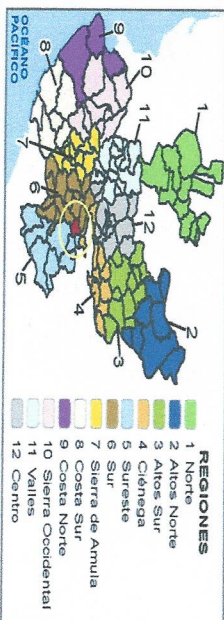
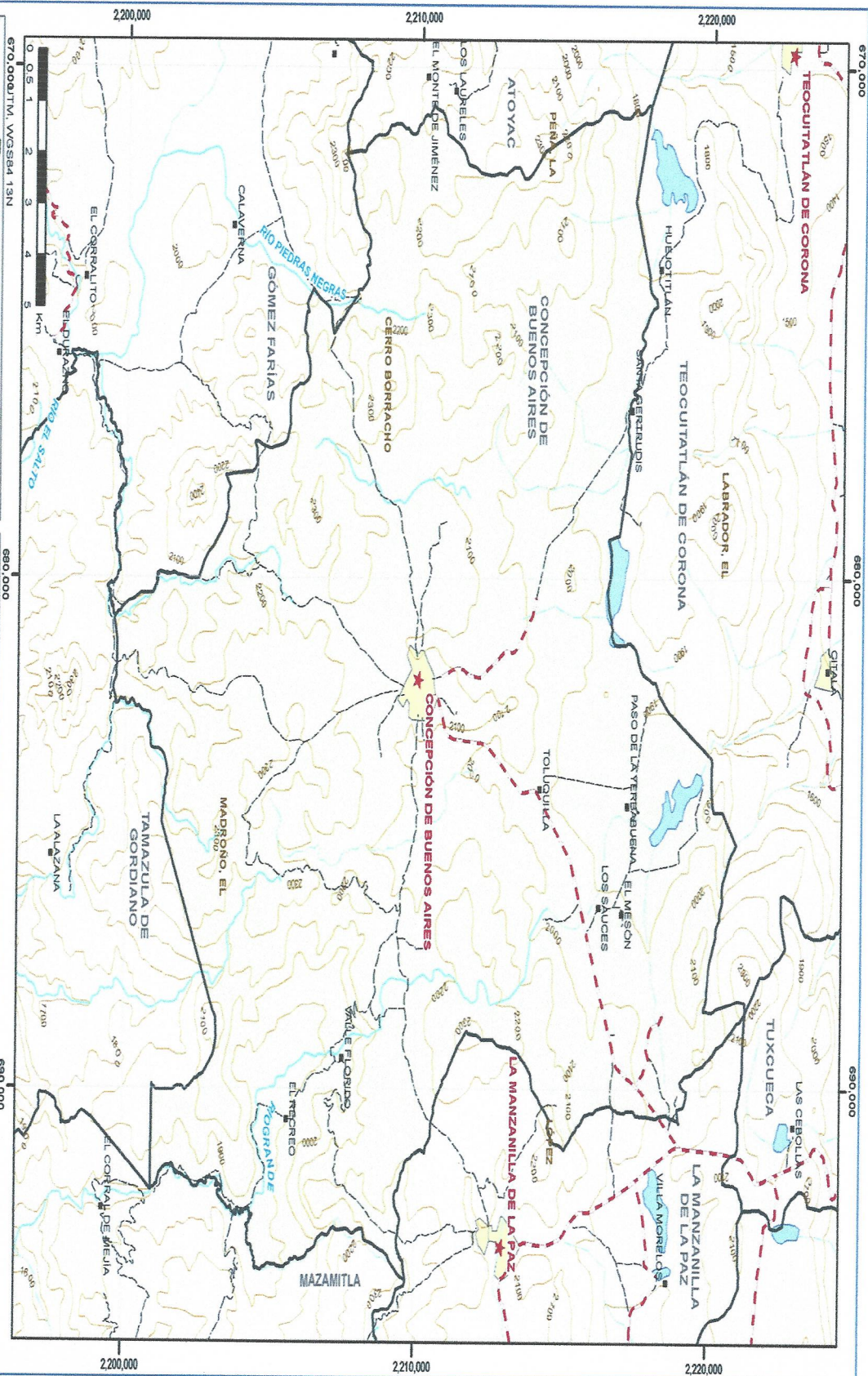

CONCEPCIÓN DE BUENOS AIRES
MAPA BASE

1 - Conjunto de datos vectoriales y topográficos esc. 1:250,000 (INEGI), 2000.
2 - Atlas de Carreteras y Carreteras del Estado de Jalisco (ITEJ), 2011.
3 - Mapas Generales del Estado de Jalisco 2012.

INSTITUTO DE INFORMACIÓN TERRITORIAL DEL ESTADO DE JALISCO

RED DE AGUA POTABLE CALLE DONATO GUERRA

FOTO SATELITAL



RED DE AGUA POTABLE CALLE DONATO GUERRA

MICROLOCALIZACIÓN

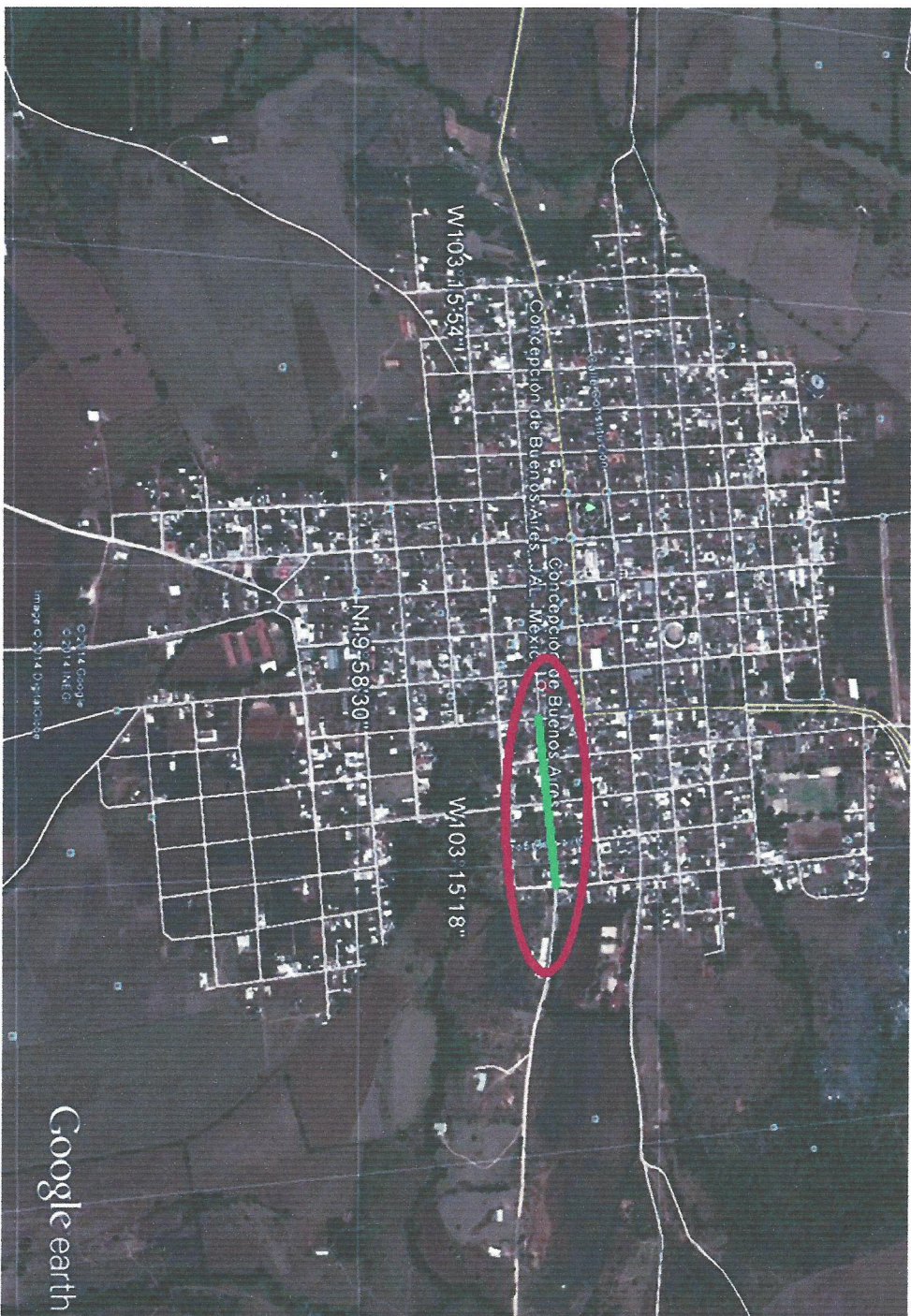

Anexo Técnico de : AUTORIZACIÓN

Entidad Federativa: 14 JALISCO

Clave,Nombre y Tipo de Marginación: MM 645

Clave y Nombre del Municipio: 14026 CONCEPCION DE BUENOS AIRES.

Clave y Nombre de la Localidad: 140260001 CONCEPCION DE BUENOS AIRES

Instancia Ejecutora: 14026 AYUNTAMIENTO DE CONCEPCION DE BUENOS AIRES -

Dependencia Normativa: 25695 COMISION ESTATAL DEL AGUA -

Actividad Prioritaria: S061 PROGRAMA 3X1 PARA MIGRANTES

Núm. Proyecto, Obra o Acción: 43X114009065

Mov. de Obra SI/PSO: 9065

Fecha de Elaboración: 28/05/2014

Programa: SC AGUA POTABLE

Subprograma: 3 CONSTRUCCION

Inciso: 0 SIN INCISO

Aportación del Banco Interamericano de Desarrollo: 0.00

Pob.: 4744

Estatus: ACTIVA

Grad.Loc: MM

Grad.Mpio: MM

Mpio: Otros

| Denominación del Proyecto, Obra o Acción | Situación de la Obra | Fecha de Inicio y Término | Modalidad de Ejecución | Pesos | | Avance Físico al Ejercicio Anterior % | Estructura Financiera 2014 Autorizada | | | | | | Proyecto Intermunicipal | Metas Totales del Proyecto | | Concurrencia | | No. de Beneficiarios | | No. de Viviendas | Avance Físico al 31/12/2014 % | |
|--|--|---------------------------|------------------------|-------------|--------------------|---------------------------------------|---------------------------------------|-----------|-----------|-----------|---------------|-----------|-------------------------|----------------------------|-------------------|--------------------|---------------------|----------------------|----|------------------|-------------------------------|-----|
| | | | | Costo Total | Inversión Aplicada | | Suma | Federal | Estatal | Municipal | Participantes | Otros | | Unidad de Medida | Cantidad | No. Obra Principal | No. Obra Secundario | H | M | | | |
| | | | | | | | | | | | | | | | | | | | | | | |
| RED DE AGUA POTABLE CALLE NERY ENTRE CORONA Y CONSTRUCCION | INICIA Y TERMINA EN EL MISMO EJERCICIO | 09/06/2014 30/09/2014 | ADMINISTRACION DIRECTA | 49,304.00 | 0.00 | 0 | 49,304.00 | 12,326.00 | 12,326.00 | 12,326.00 | 12,326.00 | 12,326.00 | 0.00 | NO NO NO | TOMA DOMICILIARIA | 14.00 | 43X114009065 | | 25 | 31 | 14 | 100 |
| Información Complementaria | | | | | | | | | | | | | | | | | | | | | | |

Información Complementaria

Características Generales de la Obra:

CONSTRUCCION DE RED DE AGUA POTABLE

3X1 Migrantes (Organización o Club)

Nombre: CLUB CONCEPCION DE BUENOS AIRES

Ubicación: BRENTWOOD

Estado: CALIFORNIA

Condado: Contra Costa

| Conceptos de Obra, Proyecto o Acción a Ejecutar en 2014 | | | | | | | | | | | | |
|--|------------------|----------|-----------------|-----------|-----------|-----------|---------------|-------|-----------|--|--|--|
| Concepto | Unidad de Medida | Cantidad | Precio Unitario | Federal | Estatal | Municipal | Participantes | Otros | Total | | | |
| CAPITAL DE TRABAJO | | | | | | | | | | | | |
| Trazo y nivelacion con equipo topografico para establecer trazo, ejes y niveles. | METRO LINEAL | 74.70 | 8.66 | 161.75 | 161.75 | 161.75 | 161.75 | 0.00 | 647.00 | | | |
| Escavacion de cepas de 40 cm en linea principal de red agua potable, en terreno tipo II | METRO CUBICO | 29.88 | 161.14 | 1,203.75 | 1,203.75 | 1,203.75 | 1,203.75 | 0.00 | 4,815.00 | | | |
| suministro y colocacion de tuberia de pvc RD-26 de 3 pulgadas hidraulico incluye material y mano de obra | METRO LINEAL | 74.70 | 184.98 | 3,454.50 | 3,454.50 | 3,454.50 | 3,454.50 | 0.00 | 13,818.00 | | | |
| Colocacion de toma de agua domiciliaria incluye material y mano de obra | PIEZA | 14.00 | 816.21 | 2,856.75 | 2,856.75 | 2,856.75 | 2,856.75 | 0.00 | 11,427.00 | | | |
| Encamado y acostillado de tuberia con material producto de la escavacion, incluye compactacion | METRO LINEAL | 74.70 | 80.03 | 1,494.50 | 1,494.50 | 1,494.50 | 1,494.50 | 0.00 | 5,978.00 | | | |
| Relleno manual de cepas con material producto de escavacion, incluye compactado y afine | METRO CUBICO | 29.88 | 167.64 | 1,252.25 | 1,252.25 | 1,252.25 | 1,252.25 | 0.00 | 5,009.00 | | | |
| Construccion de registro para agua potable incluye conceccion te, brida,llave compuerta y tapa | PIEZA | 1.00 | 5,110.00 | 1,277.50 | 1,277.50 | 1,277.50 | 1,277.50 | 0.00 | 5,110.00 | | | |
| PLACA INFORMATIVA | PIEZA | 1.00 | 2,500.00 | 625.00 | 625.00 | 625.00 | 625.00 | 0.00 | 2,500.00 | | | |
| | | | Subtotal: | 12,326.00 | 12,326.00 | 12,326.00 | 12,326.00 | 0.00 | 49,304.00 | | | |
| | | | Total: | 12,326.00 | 12,326.00 | 12,326.00 | 12,326.00 | 0.00 | 49,304.00 | | | |

LIC. SALVADOR RIZO CASTELO

SECRETARIO DE DESARROLLO E INTEGRACION SOCIAL

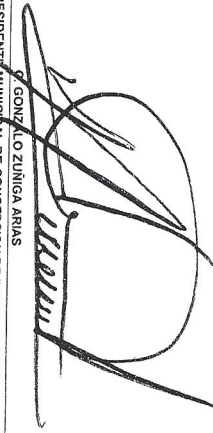

GONZALO ZUNIGA ARIAS

PRESIDENTE MUNICIPAL DE CONCEPCION DE BUENOS AIRES

LIC. GLORIA JUDITH ROJAS MALDONADO

DELEGADA FEDERAL DE LA SEDESOL EN EL ESTADO DE JALISCO

En el ejercicio de los subsidios y la ejecución de la obra o acción aquí descrita, la instancia ejecutora se compromete a cumplir con los instrumentos jurídicos con que cuenta el Programa, tales como: Reglas de Operación, Lineamientos de los Programas de Desarrollo Social y Humano v Acuerdo de Coordinación para la distribución y Ejercicio de recursos del ram... Administrativo 20

Desarrollo Social.

L.G.O.S. Art. 28 "Este... a es publico, ajeno a cualquier partido politico. Queda prohibido el uso para fines distintos al desarrollo social".

Este Programa... a es publico, no es patrocinado ni promovido por partido politico alguno y sus recursos provienen de los impuestos que paga... os los contribuyentes. Esta prohibido el uso de este Programa con fines politicos, electorales, de lucro y otros distintos a los es... ecedidos. Quien haga uso indebido de los recursos de este Programa deberá ser denunciado y sancionado de acuerdo con la ley aplicable y ante la autoridad competente.

MACROLOCALIZACION



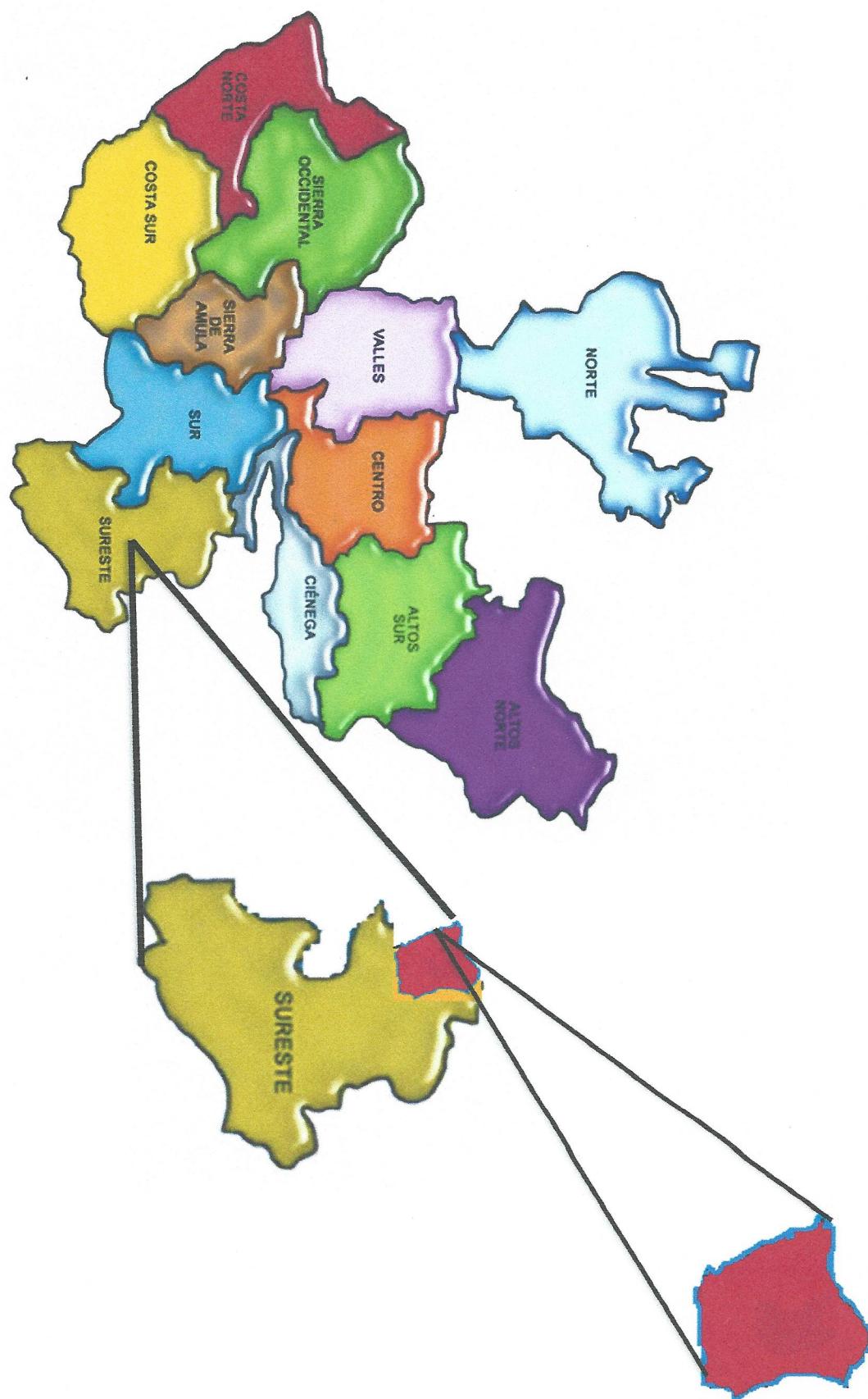

RED DE AGUA POTABLE CALLE NERY ENTRE CORONA Y CONSTITUCIÓN

FOTO SATELITAL



RED DE AGUA POTABLE CALLE NERY ENTRE CORONA Y CONSTITUCIÓN

MICROLOCALIZACIÓN

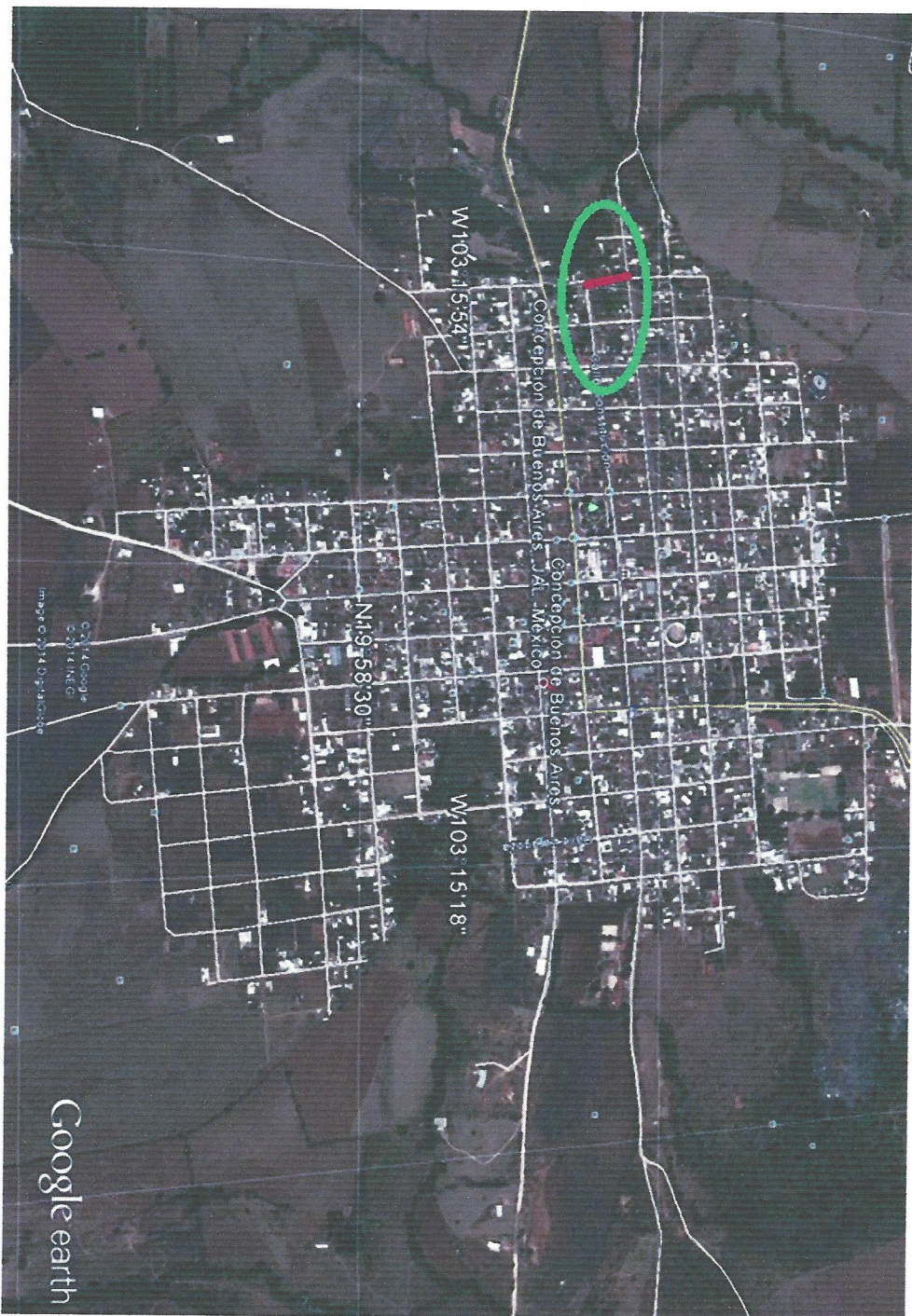



H. AYUNTAMIENTO DE CONCEPCION DE BUENOS AIRES



CONSTRUCCION DE RED DE AGUA POTABLE Y ALCANTARILLADO EN LA CALLE GONZALEZ ORTEGA ENTRE CALLE MEXICO Y JUAN OREGEL

PRESUPUESTO DE OBRA

| Código | Concepto | Unidad | Cantidad | P. Unitario | Importe |
|---------------------|---|--------|----------|-------------|-------------|
| Agua Potable | | | | | |
| AGU001 | Trazo y nivelación para líneas de agua potable y drenaje, incluye: suministro de materiales, mano de obra, equipo y herramienta. | ML | 278.5000 | \$13.26 | \$3,692.91 |
| AGU002 | Excavación a cielo abierto a máquina en material tipo I-A, de 0.00 a -2.00 m; incluye: carga a camión, mano de obra, equipo y herramienta. | M3 | 278.5000 | \$79.79 | \$22,221.52 |
| AGU003 | Carga y acarreo en camión de material producto de la excavación y/o demolición fuera de la obra, incluye: carga a máquina, equipo y herramienta. | M3 | 278.5000 | \$51.20 | \$14,259.20 |
| AGU004 | Acarreo en camión kms sbsecuentes, incluye: el costo del equipo | M3/K | 835.5000 | \$10.24 | \$8,555.52 |
| AGU005 | Plantilla de arena de río para recibir tubería con un espesor de 10 cms incluye: material, mano de obra y todo lo necesario para su correcta ejecución | M3 | 13.9250 | \$345.00 | \$4,804.13 |
| AGU006 | Suministro y colocación de tubería de 3" de diámetro, RD 26 incluye: material, mano de obra, herramienta y todo lo necesario para su correcta ejecución. | ML | 278.5000 | \$135.76 | \$37,809.16 |
| AGU007 | Suministro y colocación de Tee de 3" de diámetro RD 26 incluye: material, mano de obra, herramienta y todo lo necesario para su correcta ejecución. | PZA | 4.0000 | \$302.29 | \$1,209.16 |
| AGU009 | Suministro y colocación de Valvula mariposa de 3" de diámetro incluye: material, mano de obra, herramienta y todo lo necesario para su correcta ejecución. | PZA | 2.0000 | \$2,799.75 | \$5,599.50 |
| AGU010 | Toma de agua domiciliaria a base de abrazadera, llave de incersion; manguera de 1/2" de diámetro, llave de banqueta incluye: materiales, mano de obra y todo lo necesario para su correcta ejecución. | PZA | 48.0000 | \$753.20 | \$36,153.60 |
| AGU011 | Caja de válvulas tipo I de 1.00 x1.00 x .80 mts, construida con ladrillo rojo 7x14x28 asentado con mortero arena 1:5 incluye: materiales, mano de obra, herramienta y todo lo necesario para su correcta ejecución. | PZA | 2.0000 | \$5,013.96 | \$10,027.92 |
| AGU013 | Acostillado de tuberías con arena, incluye: compactación, mano de obra, equipo y herramienta. | M3 | 15.3100 | \$338.60 | \$5,183.97 |
| AGU014 | Relleno con arena, compactado, adicionando agua, incluye: mano de obra, equipo y herramienta. | M3 | 69.6200 | \$345.00 | \$24,018.90 |



H. AYUNTAMIENTO DE CONCEPCION DE BUENOS AIRES



CONSTRUCCION DE RED DE AGUA POTABLE Y ALCANTARILLADO EN LA CALLE GONZALEZ ORTEGA ENTRE CALLE MEXICO Y JUAN OREGEL

PRESUPUESTO DE OBRA

| Código | Concepto | Unidad | Cantidad | P. Unitario | Importe |
|--------|--|--------|------------|-------------|---------------------|
| AGU015 | Relleno con material producto de la excavación compactado con pizon de mano en capas no mayores de 20 cms; incluye: adición de agua, mano de obra, equipo y herramienta. | M3 | 179.6450 | \$58.74 | \$10,552.35 |
| AGU016 | Limpieza fina de la obra para entrega, para volúmenes mayores; incluye: materiales, mano de obra, equipo y herramienta. | M2 | 278.5000 | \$12.97 | \$3,612.15 |
| | TOTAL Agua Potable | | | | \$187,699.99 |
| | Alcantarillado | | | | |
| DRE001 | Trazo y nivelación para líneas de agua potable y drenaje; incluye: suministro de materiales, mano de obra, equipo y herramienta. | ML | 278.5000 | \$13.26 | \$3,692.91 |
| DRE002 | Excavación a cielo abierto a máquina en material tipo I-A; de 0.00 a -2.00 m; incluye: carga a camión, mano de obra, equipo y herramienta. | M3 | 557.0000 | \$79.79 | \$44,443.03 |
| DRE003 | Carga y acarreo en camión de material producto de la excavación y/o demolición fuera de la obra; incluye: carga a máquina, equipo y herramienta. | M3 | 557.0000 | \$51.20 | \$28,518.40 |
| DRE004 | Acarreo en camión kms subsiguientes; incluye: el costo del equipo | M3/K | 1,671.0000 | \$10.24 | \$17,111.04 |
| DRE005 | Plantilla de arena de río para recibir tubería con un espesor de 10 cms; incluye: material, mano de obra y todo lo necesario para su correcta ejecución. | M3 | 27.8500 | \$345.00 | \$9,608.25 |
| DRE006 | Suministro y colocación de tubo de 10" serie 24; incluye: materiales, mano de obra, herramienta y todo lo necesario para su correcta ejecución. | ML | 278.5000 | \$226.80 | \$63,163.80 |
| DRE007 | Descarga domiciliaria; incluye: materiales, mano de obra, herramienta y todo lo necesario para su correcta ejecución. | PZA | 48.0000 | \$596.34 | \$28,624.32 |
| DRE008 | Acostillado de tuberías con arena; incluye: compactación, mano de obra, equipo y herramienta. | M3 | 69.6250 | \$338.60 | \$23,575.03 |
| DRE009 | Relleno con arena, compactado, adicionando agua; incluye: mano de obra, equipo y herramienta. | M3 | 83.5500 | \$345.00 | \$28,824.75 |
| DRE010 | Relleno con material producto de la excavación compactado con pizon de mano en capas no mayores de 20 cms; incluye: adición de agua, mano de obra, equipo y herramienta. | M3 | 375.9750 | \$58.74 | \$22,084.77 |



H. AYUNTAMIENTO DE CONCEPCION DE BUENOS AIRES



CONSTRUCCION DE RED DE AGUA POTABLE Y ALCANTARILLADO EN LA CALLE GONZALEZ ORTEGA ENTRE CALLE MEXICO Y JUAN OREGEL

PRESUPUESTO DE OBRA

| Código | Concepto | Unidad | Cantidad | P. Unitario | Importe |
|--------|--|--------|------------|-------------|---------------------|
| DRE011 | Pozo de visita común, hasta una profundidad de 1.50 m. de profundidad interior, con tubo de concreto de 0.45m. de diámetro, muros 26 cm. de tabique rojo recocido asentado con mezcla cemento-arena 1:5, acabado común, con aplanado acabado pulido, sobre plantilla de mampostería, sin brocal, incluye: materiales, acarreo, excavación, mano de obra, equipo y herramienta. | PZA | 4.0000 | \$4,535.86 | \$18,143.44 |
| DRE012 | Brocal y tapa prefabricado para pozo de visita de 60 cm. de diámetro, incluye: materiales, mano de obra, equipo y herramienta. | PZA | 4.0000 | \$2,634.12 | \$10,536.48 |
| DRE014 | Limpieza fina de la obra para entrega, para volúmenes mayores, incluye: materiales, mano de obra, equipo y herramienta. | M2 | 278.5000 | \$12.97 | \$3,612.15 |
| | TOTAL Alcantarillado | | | | \$301,938.37 |
| | Bases y Empedrado | | | | |
| EMP001 | Trazo y nivelación con equipo topográfico, estableciendo ejes de referencia y bancos de nivel, incluye: materiales, mano de obra, equipo y herramienta. (Hasta 500 m2) | M2 | 2,774.0000 | \$12.40 | \$34,397.60 |
| EMP002 | Corte en material tipo II con equipo mecánico incluye: herramienta, mano de obra y todo lo necesario para su correcta ejecución | M3 | 1,941.8000 | \$84.63 | \$164,334.53 |
| EMP003 | Carga y acarreo en camión de material producto de la excavación y/o demolición fuera de la obra, incluye: carga a máquina, equipo y herramienta. | M3 | 1,941.8000 | \$51.20 | \$99,420.16 |
| EMP004 | Acarreo en camión kms. subsiguientes, incluye: el costo del equipo | M3/K | 5,825.4000 | \$10.24 | \$59,652.10 |
| EMP005 | Compactación del terreno natural a máquina, incluye: costo del equipo, mano de obra y herramienta | M2 | 2,774.0000 | \$14.92 | \$41,388.08 |
| EMP006 | Suministro y colocación de sub-base formada con material de banco, compactado al 90% de su PVSM, incluye: acarreo, humectación, compactación, equipo y herramienta. | M3 | 832.2000 | \$226.00 | \$188,077.20 |
| EMP007 | Suministro y colocación de base formada con material de banco, compactado al 95% de su PVSM, incluye: acarreo, humectación, compactación, equipo y herramienta. | M3 | 554.8000 | \$278.00 | \$154,234.40 |
| EMP008 | Empedrado ahogado en cemento con 20 cms de espesor f'c=250 kg/cm2 incluye: materiales, mano de obra, herramienta y todo lo necesario para su correcta ejecución | M2 | 2,774.0000 | \$355.43 | \$985,962.82 |



H. AYUNTAMIENTO DE CONCEPCION DE BUENOS AIRES



CONSTRUCCION DE RED DE AGUA POTABLE Y ALCANTARILLADO EN LA CALLE GONZALEZ ORTEGA ENTRE CALLE MEXICO Y JUAN OREGEL

PRESUPUESTO DE OBRA

| Código | Concepto | Unidad | Cantidad | P. Unitario | Importe |
|--------|---|--------|------------|-------------|----------------|
| EMP009 | Limpieza fina de la obra para entrega, para volúmenes mayores, incluye: materiales, mano de obra, equipo y herramienta. | M2 | 2,774.0000 | \$12.97 | \$35,978.78 |
| EMP010 | Pancarta informativa de la obra | PZA | 1.0000 | \$2,800.00 | \$2,800.00 |
| | TOTAL Bases y Empedrado | | | | \$1,766,245.67 |

TOTAL DEL PRESUPUESTO MOSTRADO SIN IVA:

\$2,255,884.03

IVA 16.00%

\$360,941.44

TOTAL DEL PRESUPUESTO MOSTRADO:

\$2,616,825.47

(* DOS MILLONES SEISCIENTOS DIECISEIS MIL OCHOCIENTOS VEINTICINCO PESOS 47/100 M.N. *)

MACROLOCALIZACION

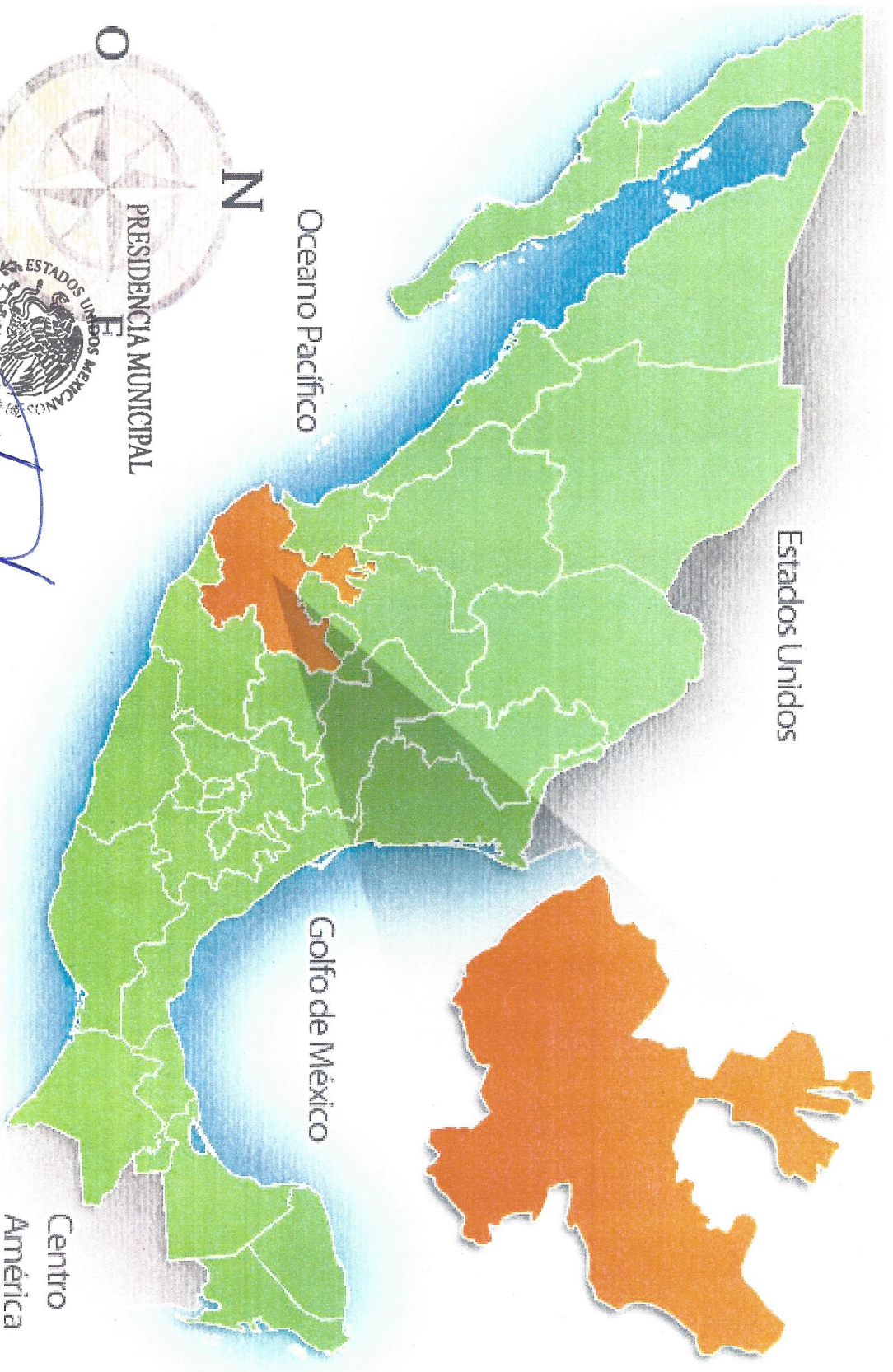

ADMINISTRACIÓN 2017-2021
CONCEPCIÓN DE BUENOS AIRES, JAL.

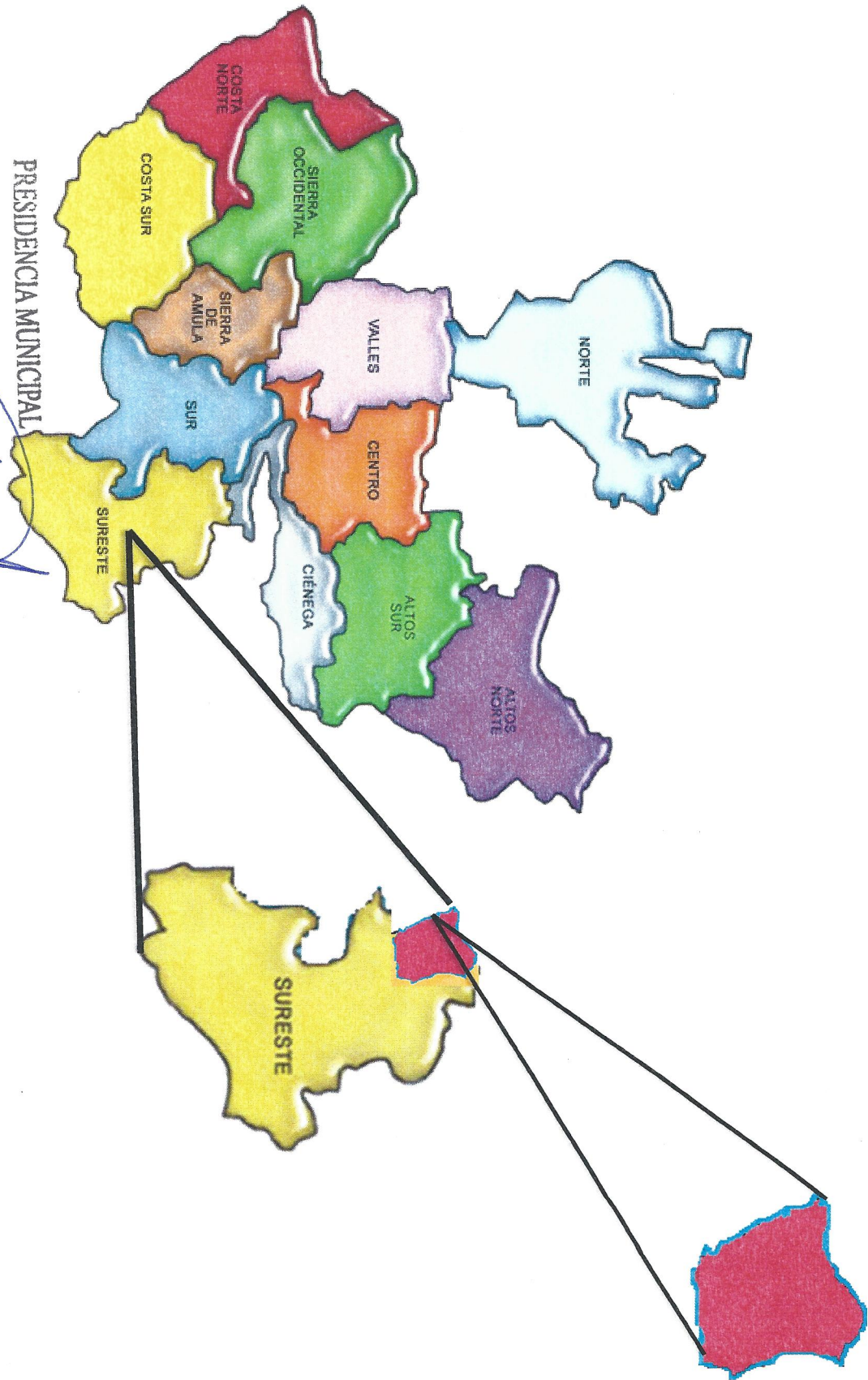

PRESIDENCIA MUNICIPAL



ADMINISTRACIÓN 2012-2015
CONCEPCIÓN DE BUENOS AIRES, JAL.

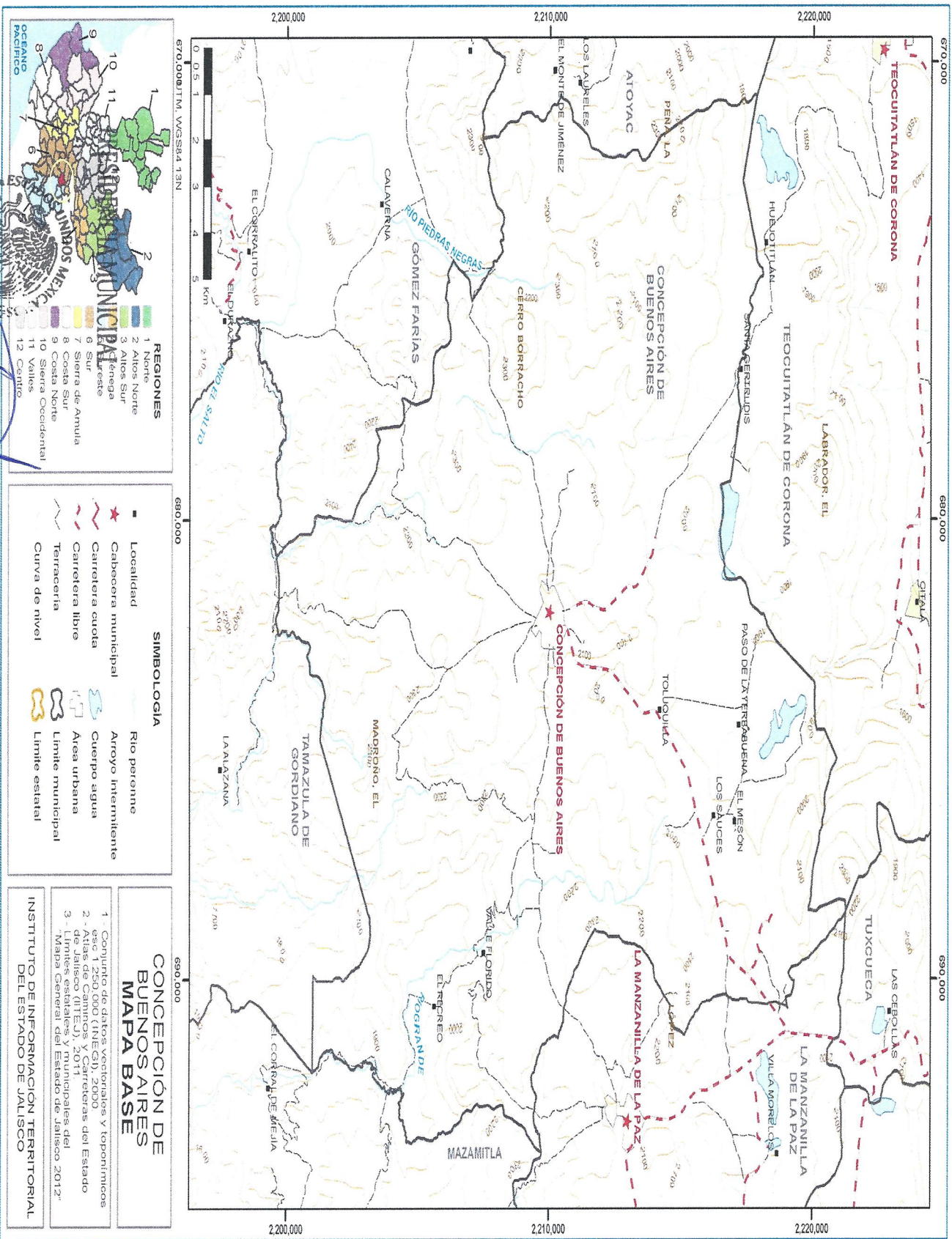

ADMINISTRACIÓN 2012-2015
CONCEPCIÓN DE BUENOS AIRES, JAL.

MICROLOCALIZACION CALLE GONZALEZ ORTEGA ENTRE MEXICO Y JUAN OREGEL



ESTADO LIBRE Y SOBERANO DE JALISCO
ADMINISTRACION AM 2014
CONCEPCION DE BUENOS AIRES, JAL.